

Dossier n° 25106

Renseignements annexes au descriptif relatif aux limites périmétriques d'une propriété

Ordonnance n° 2015-1174 du 23 septembre 2015 - Art L 115-4 du Code de l'Urbanisme

SARRIANS – CŒUR DE VILLE LOT N° 24

Localisation et références cadastrales

- Commune de : SARRIANS (Vaucluse) - Lieu-dit : Pré de Foussas
- Section cadastrale : BH
- Numéro : 625
- Contenance cadastrale : 02a 55ca

Confronts

- Au Nord : la parcelle BH 624 (lot 23 du lotissement)
- A l'Est : les parcelles BH 650 (trottoir du lotissement) et BH 626 (lot 25 du lotissement)
- Au Sud : BH 201
- A l'Ouest : les parcelles BH 193 et BH 194

Caractéristiques du ou des bornages existants

- Bornage contradictoire amiable réalisé les 16/05/2019 et 17/05/2019 par le Cabinet GRIMONT, Société de Géomètres-Experts à CARPENTRAS (Vaucluse), sous la référence 25106.

Limites concernées : Sud et Ouest.

- Bornage de division effectué par la Selarl Cabinet GRIMONT, Géomètre-Expert à CARPENTRAS (Vaucluse), sous la référence 25106, suivant plan de division dressé le 27 juillet 2022 et Document Modificatif du Parcellaire Cadastral n° 3044T vérifié et numéroté le 13 octobre 2022 par le Centre des Impôts Fonciers d'AVIGNON.

Limites concernées : Nord et Est.

La superficie réelle du lot n° 24, constitué de la parcelle cadastrée à SARRIANS (Vaucluse) Section BH n° 625 est de 255 m².

Fait à CARPENTRAS, le 13 octobre 2022, pour servir et valoir ce que de droit.

Pour la SELARL Cabinet GRIMONT,
Sylvain FAUTRELLE, Géomètre-Expert



Projet "Coeur de ville"



CITADIS
 6 Passage de l'Oratoire
 84 000 AVIGNON
 Tél : 04 90 27 57 00
 Fax : 04 90 85 90 72
 citadis@citadis.fr

PLAN DE VENTE DU LOT 24

Lot	Cadastre	Superficie
24	Section BH n° 625	255 m ²

LEGENDE REGLES D'URBANISME

- Construction en limite imposé
- Clôture à réaliser par CITADIS
- Prescriptions hydrauliques à respecter
- Orientation de faitage imposé
- Entrée privative non close
- Raccordement aux réseaux : électricité
- eau potable
- téléphone
- eaux usées

LEGENDE BORNAGE ET TOPOGRAPHIE

- Périmètre du projet
- Limite de lot et numéro
- Borne

NOTA : la position des réseaux est fournie à titre indicatif (issue du projet communiqué par Citadis) et n'a pas fait l'objet d'un récolement après travaux

ECHELLE 1 : 200

Dressé le 13 Octobre 2022 Dossier n° 25106

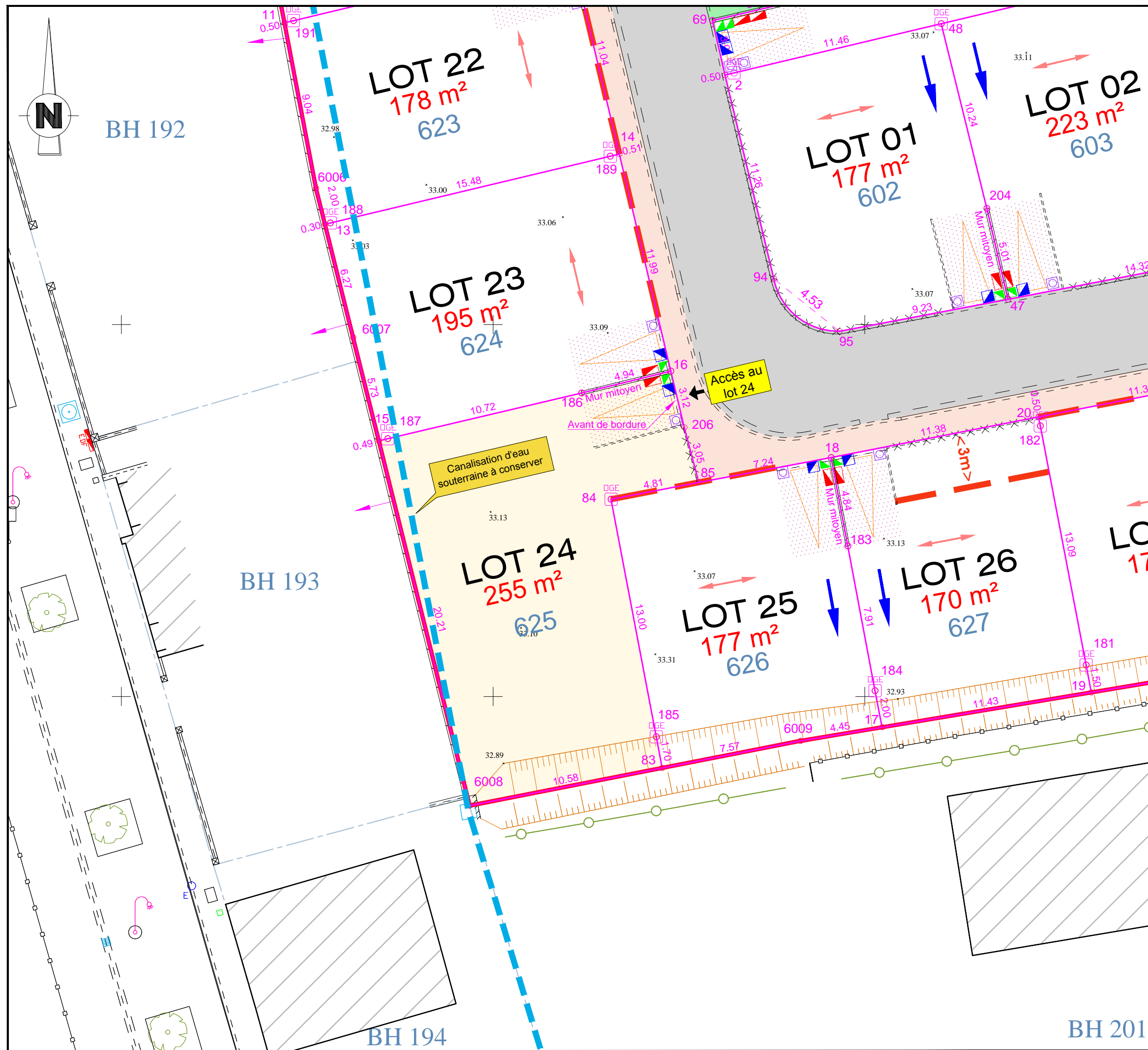

Cabinet GRIMONT
 Société de Géomètres-Experts
 N° d'inscription : 2013C200011

97, avenue Pierre Sépard - 84200 CARPENTRAS
 T 04 90 63 19 30
 contact@cabinet-grimont.fr

BH 201